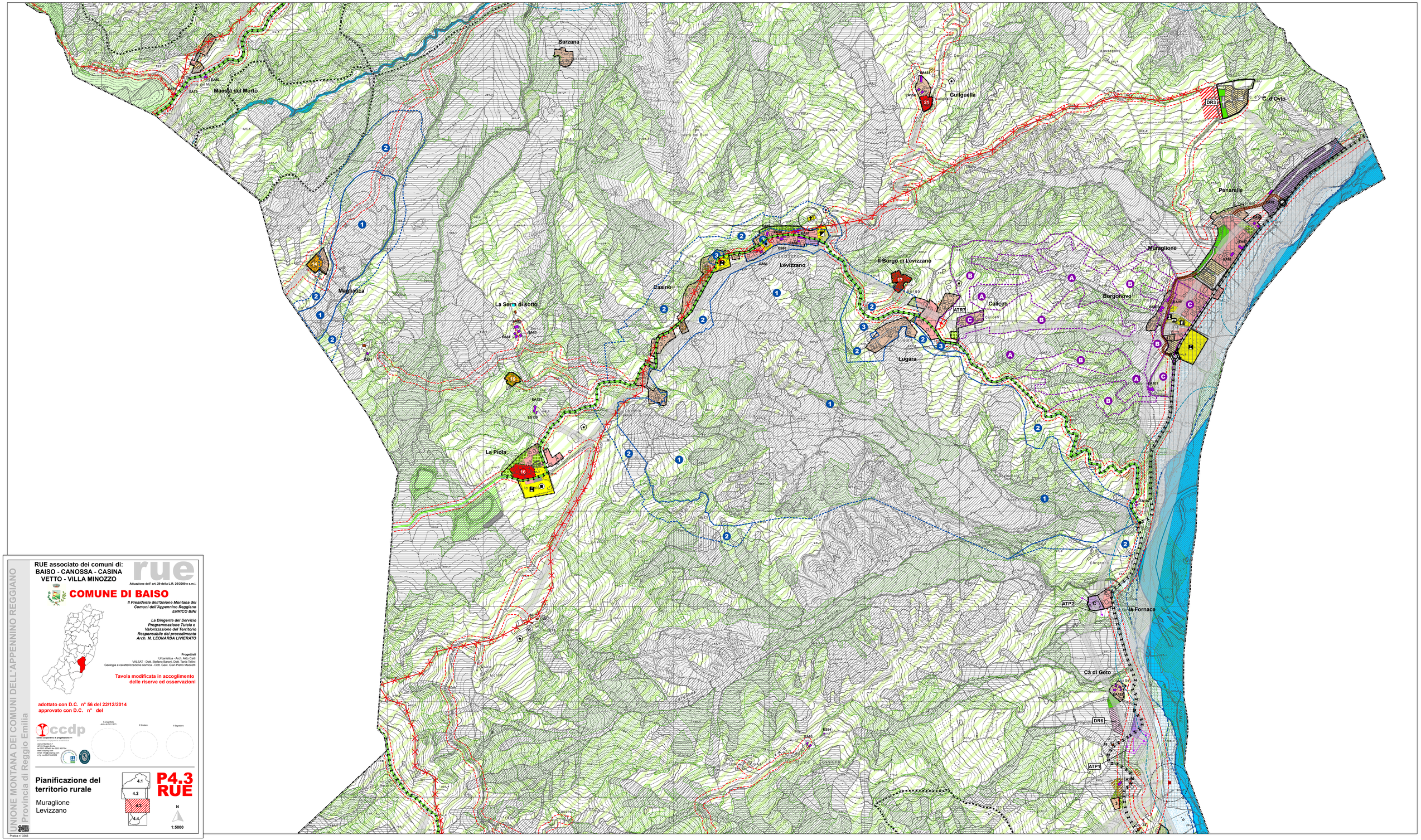

UNIONE MONTANA DEI COMUNI DELL'APPENNINO REGGIANO
Provincia di Reggio Emilia

RUE associato dei comuni di:
BAISO - CANOSSA - CASINA
VETTO - VILLA MINOZZO

rue
Attuazione dell' art. 29 della L.R. 20/2000 e s.m.i.

COMUNE DI BAISO

Il Presidente dell'Unione Montana dei Comuni dell'Appennino Reggiano
ENRICO BINI

La Dirigente del Servizio Programmazione Tutela e Valorizzazione del Territorio
Responsabile del procedimento
Arch. M. LEONARDA LIVIERATO

Progettisti
Urbanistica - Arch. Aldo Carli
VALSAT - Dott. Stefano Baroni, Dott. Tania Tellini
Geologia e caratterizzazione sismica - Dott. Geol. Gian Pietro Mazzotti

Tavola modificata in accoglimento delle riserve ed osservazioni

adottato con D.C. n° 56 del 22/12/2014
approvato con D.C. n° del

ccdp
centro cooperativo di progettazione srl
società di ingegneria e architettura
via Lombardia n.7
42124 Reggio Emilia
tel. 0522/920811 fax 0522/920799
www.ccdprg.com
info@ccdprg.com
c.f.p. / iva 00374840353

Il progettista
Arch. ALDO CARLI
Il Sindaco
Il Segretario

Pianificazione del territorio rurale

Muraglione
Levizzano

4.1
4.2
4.3
4.4

P4.3
RUE

N

1:5000

Pratica n° 3365