

SEZIONI SCALA 1:500 ▲▲▲

note alle sezioni:

1) le "quote terreno" sono corrispondenti ai ripristini morfologici finali

2) dove indicata "modellazione del fondo con pozze e raschi", la profondità del fondo potrà raggiungere profondità massima pari a quella dell'alveo del fiume Secchia (approfondimento massimo pari a 0.20m)

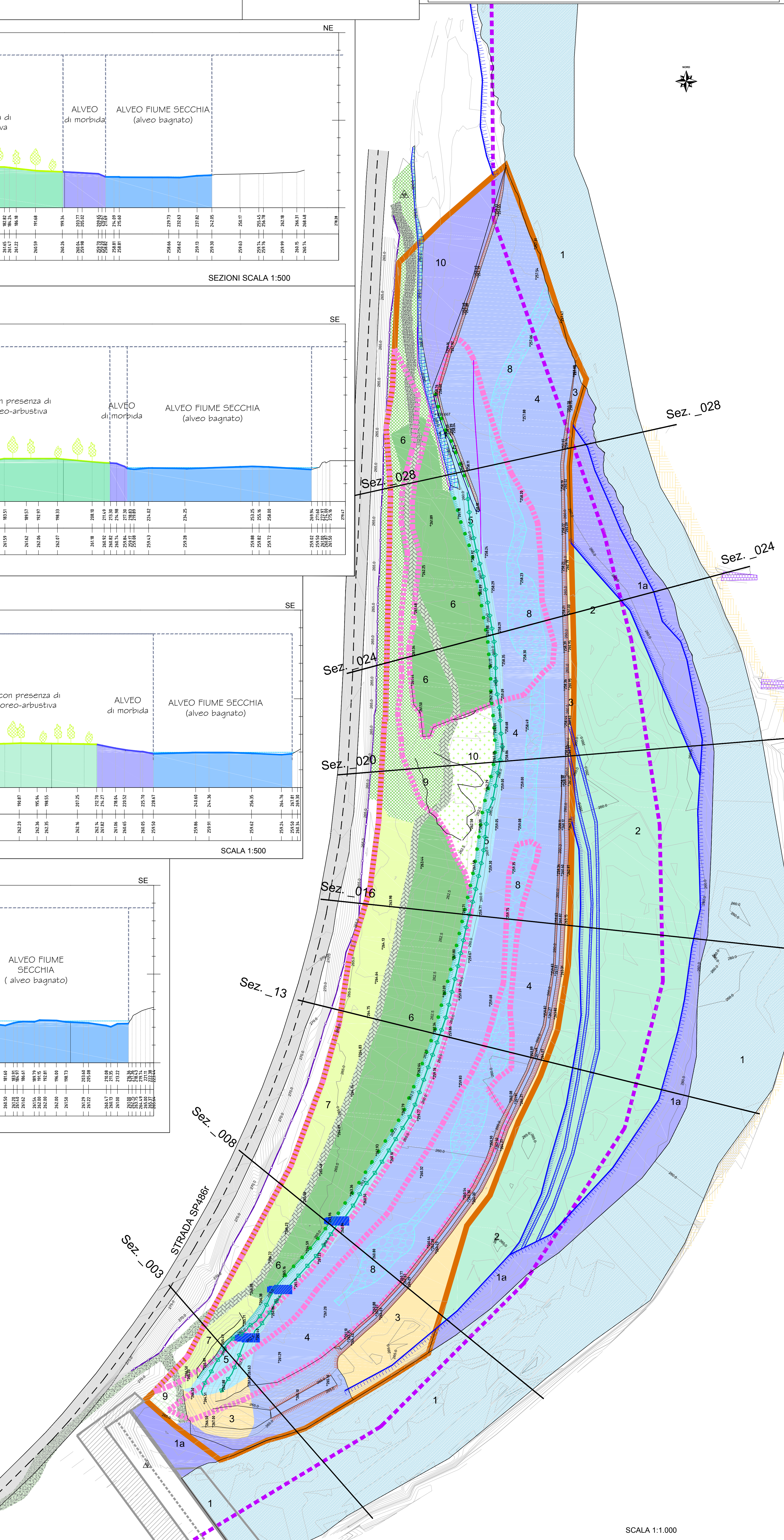

PROVINCIA DI REGGIO EMILIA  
COMUNE DI BAISO

LAVORO:

**PIANO DI COLTIVAZIONE E PROGETTO DI SISTEMAZIONE**

**CAVA DI GHIAIA**

**"LA GAVIA"**

TITOLO:

TAVOLA 13  
PLANIMETRIA STATO DI RECUPERO E SESTI DI IMPIANTO  
SCALE VARIE

COMMITTENTE:

**C.E.A.G. S.r.l.**  
Via San Bartolomeo, 30  
42030 Villa Minozzo (RE)

ESTENSORI:

**GEODE S.r.l.**  
Via Marconi 30/C  
41124 PARRA  
tel. 0521/257057 fax. 0521/521910  
e-mail: geode@geodeinrete.it

Dott. Geol. Giancarlo Bonini

DATA: OTTOBRE 2015

N°COMMESSA: 0150A070

FILE: 1W\_13.dwg