COMUNE DI BAISO

poc

Attuazione dell'art. 30 della L.R. 20/2000 e s.m.i.

adottato con D.C. n° del
approvato con D.C. n° del

Progettisti:
Arch. Aldo Celli
Ing. Simone Celli
Arch. Giorgio Fabbri
Dott. Davide Rombi

con la collaborazione dell'Ufficio Tecnico Comunale
- Arch. Mauro Bisi
- Geom. Sara Gudetti

ccdp
centro cooperativo di progettazione scrl
consorziata di CNA Servizi - confartigianato

via Cambiaiola 5
41049 Sassuolo (Mo)
tel 0536 804461 fax 0536 803794
c.f. e p.i. IT 02615170361
e-mail: info@ccdpscrl.com
c.c.p. n° 35374463

1 Progettista	2 Sindaco del comune di BAISO	3 Segretario
Arch. ALDO CELLI		

Ambiti e opere pubbliche inseriti nel 1° POC (individuati su base PSC)

POC1

N

SCALA 1:10.000

Pratica n° 3007 - Nibbiano 2017

File: 3007_POC1.dwg

Proposte di inserimento nel 1° POC
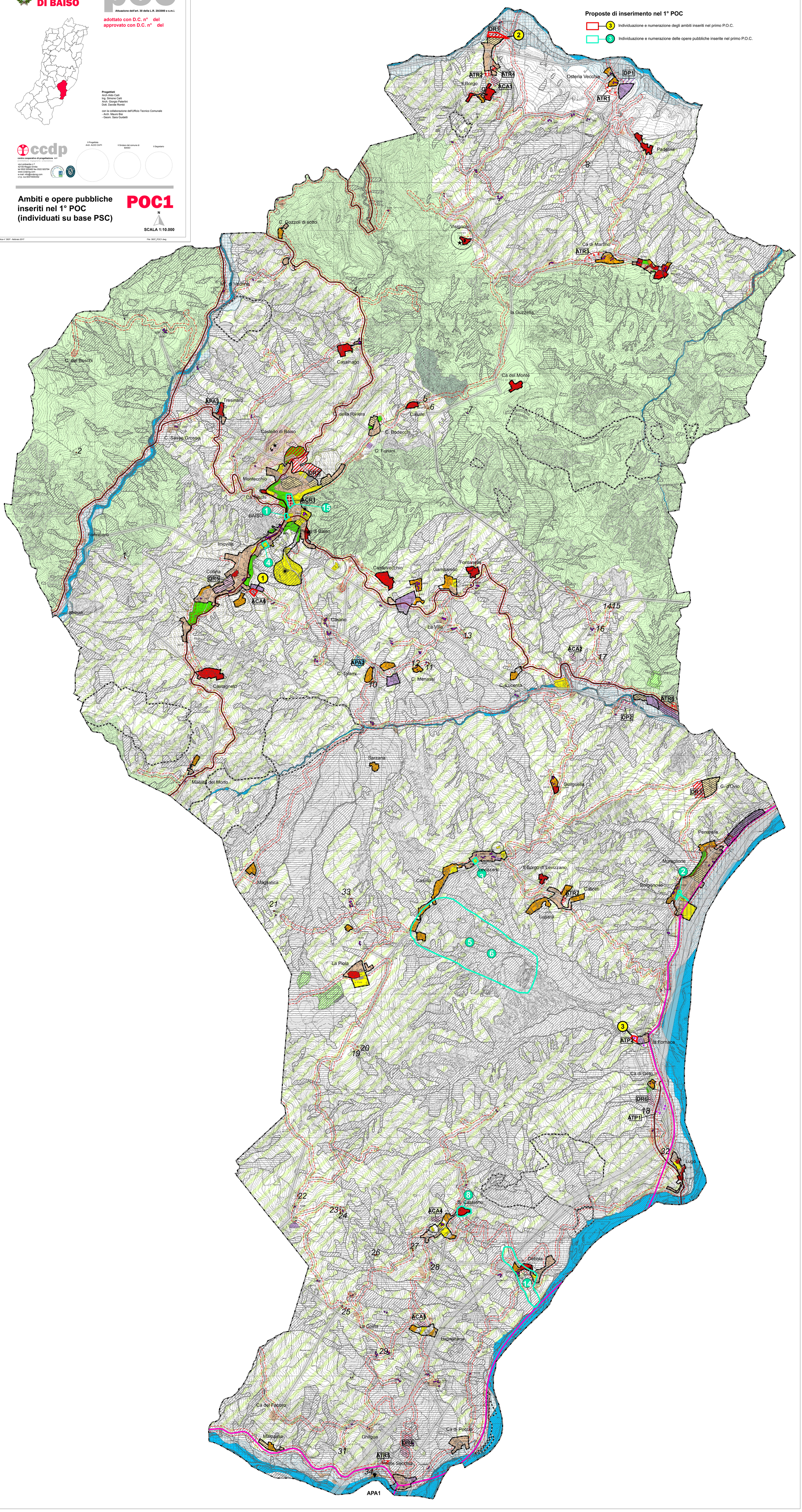
- 3 Individuazione e numerazione degli ambiti inseriti nel primo P.O.C.
- 3 Individuazione e numerazione delle opere pubbliche inserite nel primo P.O.C.